

Glomfjord skole



Skoletype	Skole og SFO	1. - 10. årstrinn	Nøkkeltall per 31.12.2023		
Brutto bygningsareal (m2)		4688	Antall elever:		122
Tomteareal: (m2)			Ledelse		
			Årsverk		
Glomfjord skole		Type rom	Antall rom	Areal (m2)	
Ungdomsskole		Fellesareal	8	348,4	
		Undervisningsrom	16	882,9	
		Teknisk rom	6	85,3	
		Lagerrom	7	79,0	
		WC	3	38,3	
				1 433,9	
Barneskolen:		Fellesarealer	15	384,7	
		Undervisningsrom	19	800,1	
		Tekniske rom	4	67,1	
		Lager rom	5	34,0	
		WC elever	1	8,2	
				1 294,1	
GYMBYGG		Gymsal	1	199,5	
		Scene	1	97,9	
		Lager	6	123,9	
		Tekniske rom	2	15,3	
		Fellesareal, ganger, vestibyle, trapp	7	112,2	
		Garderobe, dusj...	9	158,1	
		WC	4	4,3	
				711,2	
SFO-FLØY		SFO	10	214,1	
		Teknisk	3	17,1	
		Felles, gang, vestibyle	5	46,5	
		WC	4	13,2	
		Garderobe	2	46,5	
				337,4	

Glomfjord skole



Skoletype	Skole og SFO	1. - 10. årstrinn	Nøkkeltall per 31.12.2023		
Brutto bygningsareal (m2)		4688	Antall elever:		122
Tomteareal: (m2)			Ledelse		
			Årsverk		
Type rom: klasserom ungd.skole/barneskole, SFO, garderobe, WC, annen bruk				Rom nr.:	Areal
SFO-FLØY	✓	Kjeller	SFO, nedre	001	68,7
	✓	"	Sanse/Hvile	002	6,6
	✓	"	Heis	003	2,7
	✓	"	Teknisk rom	004 (003)	8,6
	✓	"	Renhold	006 (104)	5,8
	✓	"	Grupperom / Leke rom	007	7,2
	✓	"	Grupperom / Leke rom	008	7,1
	✓	1.etg.	Vestibyle	101	28,6
	✓	"	WC	102	1,8
	✓	"	Garderobe	103	41,5
	✓	"	Korridor	104	5,4
	✓	"	RWC/stellerom	105	7,2
	✓	"	WC	106	1,8
	✓	"	WC	107	2,4
	✓	"	Lager	108	4,5
	✓	"	Garderobe	109	5,0
	✓	"	Kopi/lager	110	4,8
	✓	"	Arbeidsrom/møterom	111	19,7
	✓	"	Korridor	112	3,2
	✓	"	SFO/kantine	113	61,3
	✓	"	Forrom	114	5,3
	✓	"	Kjøkken	115	17,4
	✓	"	Grovkjøkken	116	6,3
	✓	Kjeller	Grupperom	(005) 006	M5

1. ETASJE SFO

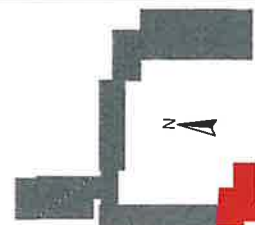
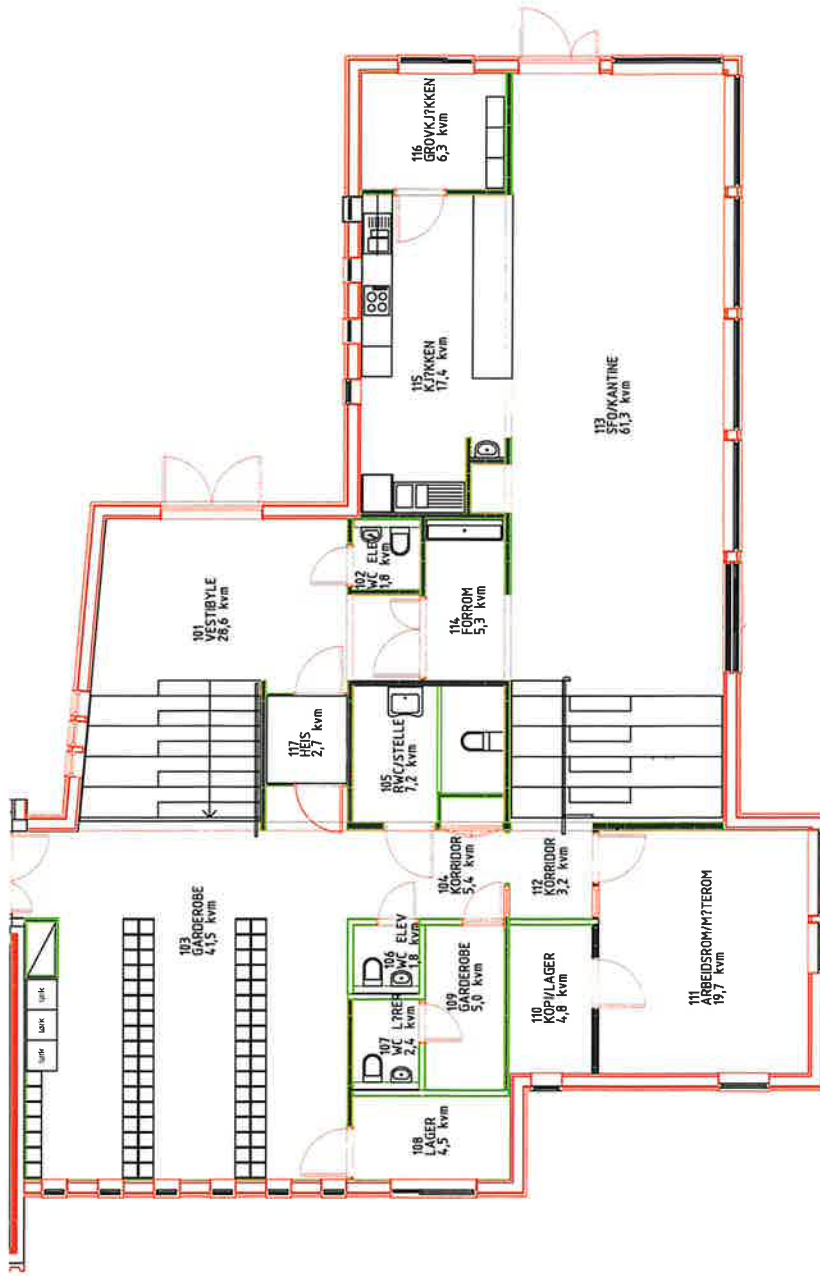

Prosjekt	Plan 1. etasje SFO
Fasilitet	Glomfjord skole
Adresse	Skoleveien 7
Dato	45/24_26
Skisse	TMB
Revisjon	18.06.2020
Oppdragsleder	Reine Dahl, Natusvill Ark. Sivilansvarlig AS
Oppdragsnummer	1997-2014
Byggingen	Meløy kommune

KJELLER SFO-FLØY

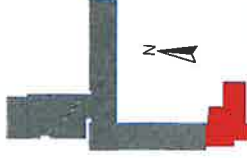
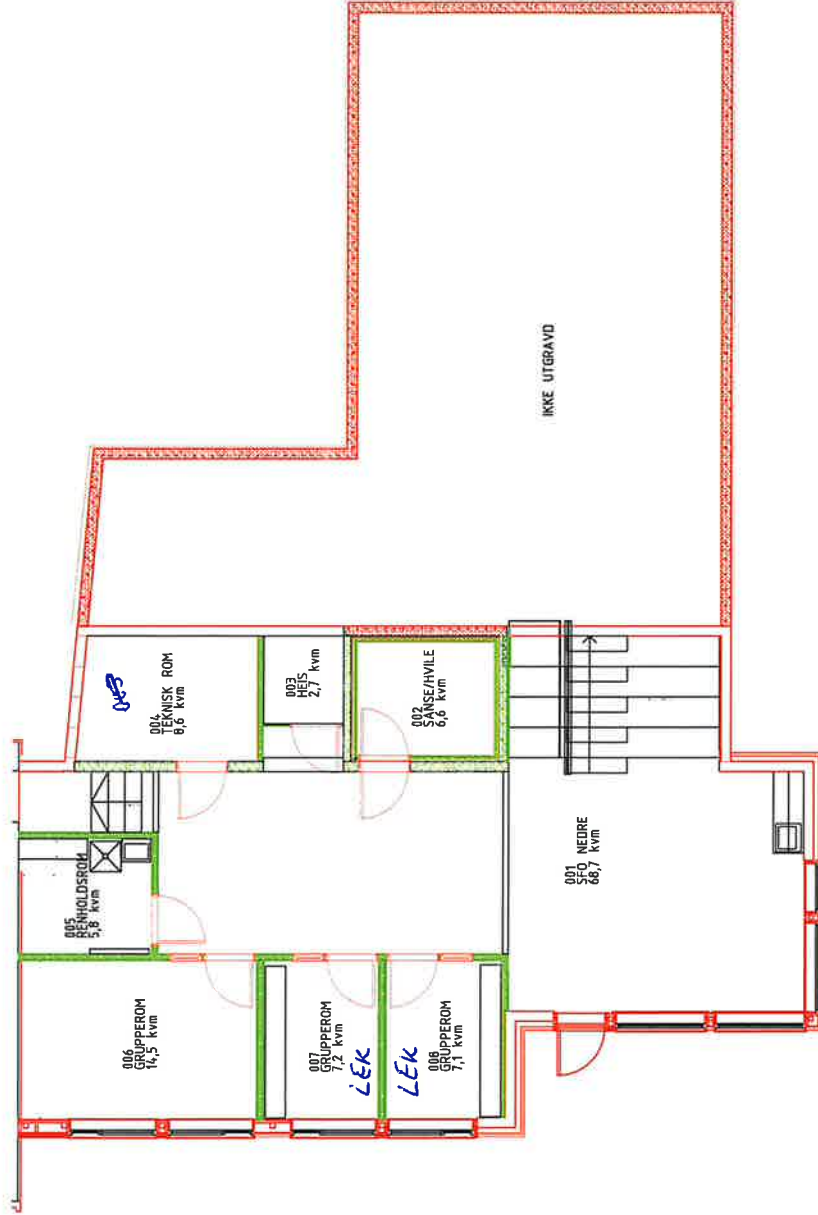

	
Prosjekt:	Plan Kjeller SFO
Prosjekt:	Glomfjord skole
Skisse:	Skoleveien 7
Skisse:	45/24_26
Skisse:	TMB
Skisse:	1:100
Skisse:	18.06.2020
Skisse:	Rune Dahl, Naustvoll Ark. Stillings Bygg AS
Skisse:	1997-2014
Skisse:	Møløy kommune

Glomfjord skole



Skoletype	Skole og SFO	1. - 10. årstrinn	Nøkkeltall per 31.12.2023		
Brutto bygningsareal (m2)		4688	Antall elever:		122
Tomteareal: (m2)			Ledelse		
			Årsverk		
Type rom: klasserom ungd.skole/barneskole, SFO, garderobe, WC, annen bruk				Rom nr.:	Areal
Ungdomsskole ✓		1.etg.	Lager? <i>Bøttekott</i>	152	5,4
✓		"	Bøttekott	157	2,2
✓		"	Forrom } <i>Bøttekott</i>	158	1,5
✓		"	korridor	159	45,0
✓		"	WC jenter	153	11,7
✓		"	WC gutter	154	11,7
✓		"	Renholdere <i>WC</i>	155	14,9
✓		"	Trapperom	160	19,9
✓		"	Vaktmester	161	20,1
✓		"	Mediatek/møterom	162	115,3
✓		"	Kunst og håndverk	163	83,4
✓		"	Leire	164	30,2
✓		"	Instrument <i>Lager kunst</i>	165	14,6
✓		"	Korridor	166	98,8
✓		"	Sløyd	167	89,1
✓		"	Bibliotek	169	84,9
✓		"	Garderobe <i>Løserom</i>	170	8,6
✓		"	Trapperom } <i>Løserom</i>	171	19,9
✓		"	Gang	172	8,5
✓		"	EL-fordeler	173	1,5
✓		"	WC <i>Renhold ?</i>	174	1,3
✓		"	Lager	175	12,1
✓		"	Materiallager	176	18,5
✓		"	Maleverksted	177	15,4

Type rom: klasserom ungd.skole/barneskole, SFO, garderobe, WC, annen bruk		Rom nr.:	Areal
Ungdomsskole ✓	2. etg.	Ventilasjonsrom	221 48,7
✓		Trapperom	222 28,8
✓		Naturfagsrom	223 73,0
✓		Klasserom	224 62,4
✓		Lager,kopi,bøker	225 18,1
✓		Materialrom	226 12,0
✓		Grupperom	227 20,3
✓		Grupperom	228 20,0
✓		Elevstue	229 73,0
✓		Korridor	230 98,7
✓		Klasserom	231 62,4
✓		Klasserom <i>Språkrom</i>	232 62,4
✓		Klasserom	233 62,4
✓		Grupperom	234 20,1
✓		? <i>Renshold</i>	235 8,3
✓		Trapperom	237 28,8
✓		<i>EL-Fordeler</i>	<i>236 101,9</i>

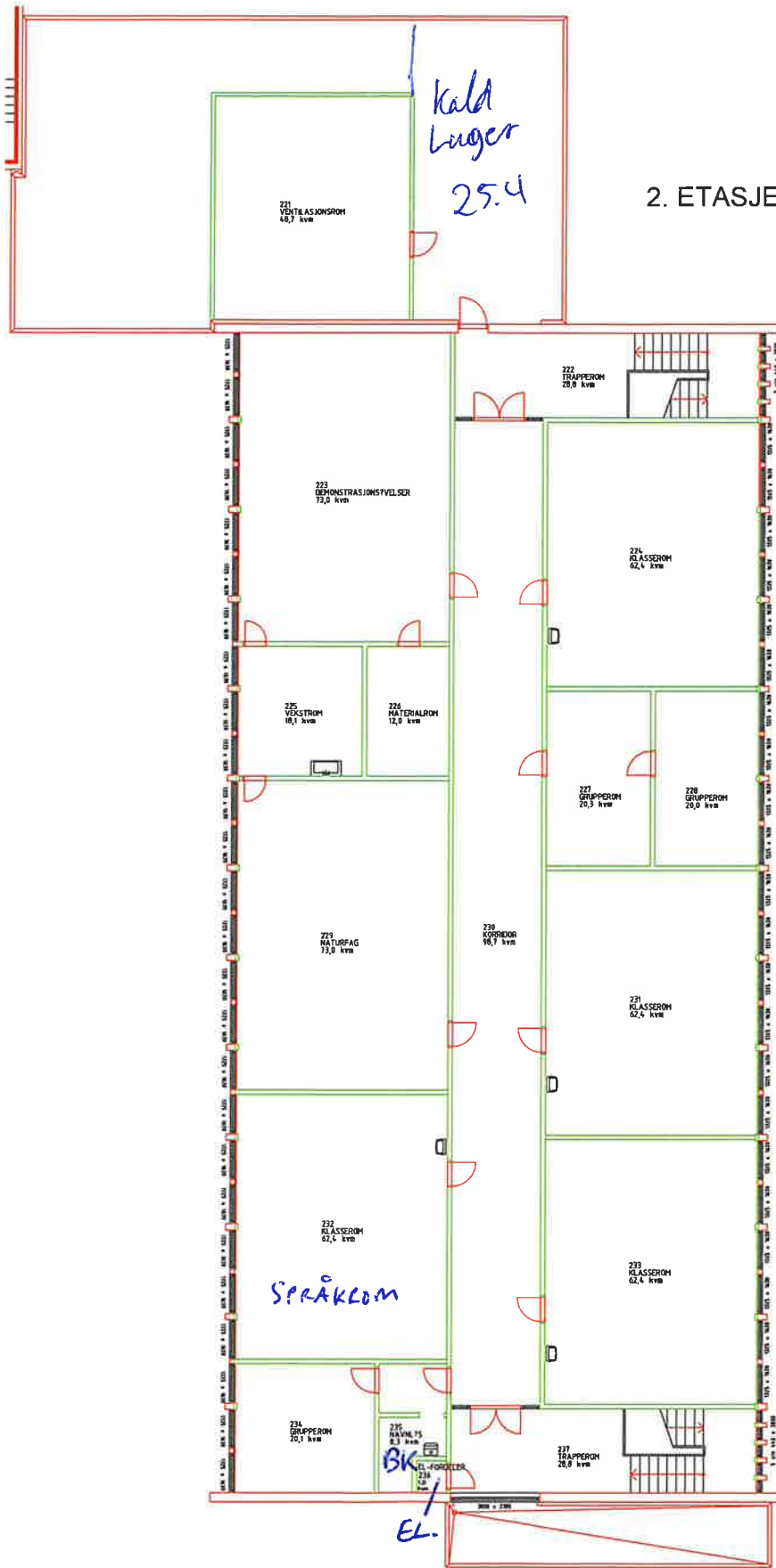

2. ETASJE UNGDOMSKOLE

Innhold				Plan 2. etasje ungdomskole	
Prosjekt				Glomfjord skole	
Adresse		Skoleveien 7		Løpnr 45/24,26	
Målestokk	1:150	Revisert av	TMB	Rev. dato	18.06.2020
Opparbeidet av:				Dokument	
Rune Dahl, Natavoll Ark. Solvang Havn AS				1997-2014	
Meløy kommune				Tegningnummer	

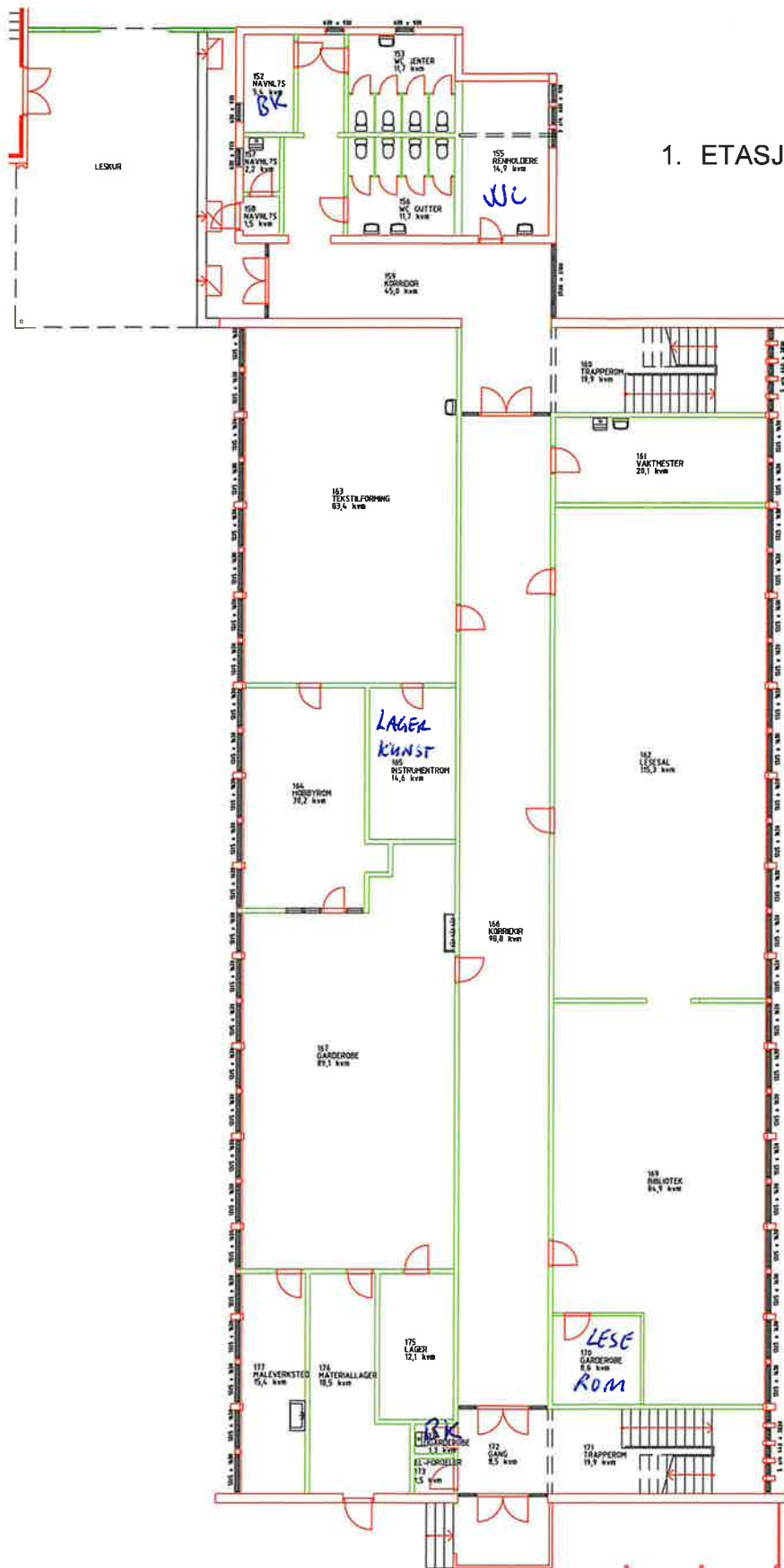

1. ETASJE UNGDOMSKOLE

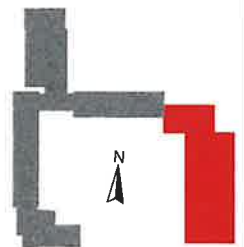

Prosjekt: Plan 1. etasje ungdomskole			
Fasilit: Glomfjord skole			
Adresse: Skoleveien 7		Dato: 4/5/24.26	
Målestokk: 1:150	Revidert av: TMB	Rev. dato: 18.06.2020	
Original tegnet av: Rune Høhl, Nautsvoll Ark. Solhøng Tivest AS		Original navn: 1997-2014	
Meløy kommune			Tegning nummer:

Glomfjord skole



Skoletype	Skole og SFO	1. - 10. årstrinn	Nøkkeltall per 31.12.2023		
Brutto bygningsareal (m2)		4688	Antall elever:		122
Tomteareal: (m2)			Ledelse		
			Årsverk		
Type rom: klasserom ungd.skole/barneskole, SFO, garderobe, WC, annen bruk				Rom nr.:	Areal
Barneskole	✓	Kjeller	Trapperom	009	12,8
	✓	"	Overflatebehandling	010	12,0
	✓	"	Ferdigarbeide	011	5,8
	✓	"	Korridor	012	15,6
	✓	"	Språkrom	013	49,1
	✓	"	Materialrom	014	14,3
	✓	"	Matbod	015	9,5
	✓	"	Språkrom	016	25,5
	✓	"	? Lager delik. mat	017	4,0
	✓	"	? Lager kjøkken	018	8,2
	✓	"	Gang	019	3,1
	✓	"	Rulle/stryk	020	7,5
	✓	"	Vaskerom	021	7,2
	✓	"	Skolekjøkken	022	72,9
	✓	"	Tavlerom	023	2,9 5,8
	✓	"	Renholdere	024	14,2
	✓	"	Garderobe	025	10,8
	✓	"	? Eleverom	026	8,5
	✓	"	Kott	027	7,4
	✓	"	Trapperom	028	19,4
	✓	"			
Barneskole	✓	2. etg.	Korridor	201	97,3
	✓	"	Trapperom	202	14,7
	✓	"	Klasserom	203	50,1
	✓	"	Klasserom	204	49,6
	✓	"	Klasserom	205	50,1
	✓	"	Klasserom	206	49,8
	✓	"	Trapperom	207	20,9
	✓	"	BK	208	1,6

Type rom: klasserom ungd.skole/barneskole, SFO, garderobe, WC, annen bruk			Rom nr.:	Areal
Barneskole	✓	1.etg	Trapperom	118 14,4
	✓	"	Gang	119 28,6
		"	Trapperom WC	120 8,2 50,0
	✓	"	Klasserom	121 49,6
	✓	"	Korridor	122 77,7
	✓	"	Klasserom	123 50,1
	✓	"	Klasserom	124 49,9
		"	Trapperom	125 33,9
Barneskole		Loft	Trapperom	301 3,1
		"	Trapperom	302 11,4
			Ventilasjon SFO	303 45,5
			Klasserom Ventilasjon	304 214,1
			Trapperom	305 21,0
		1.etg	WC	120 8,2
		Trenjer nytt gulv	Eleverom	126 16,2
			Lager	127 4,9
			Eleverom	128 17,8

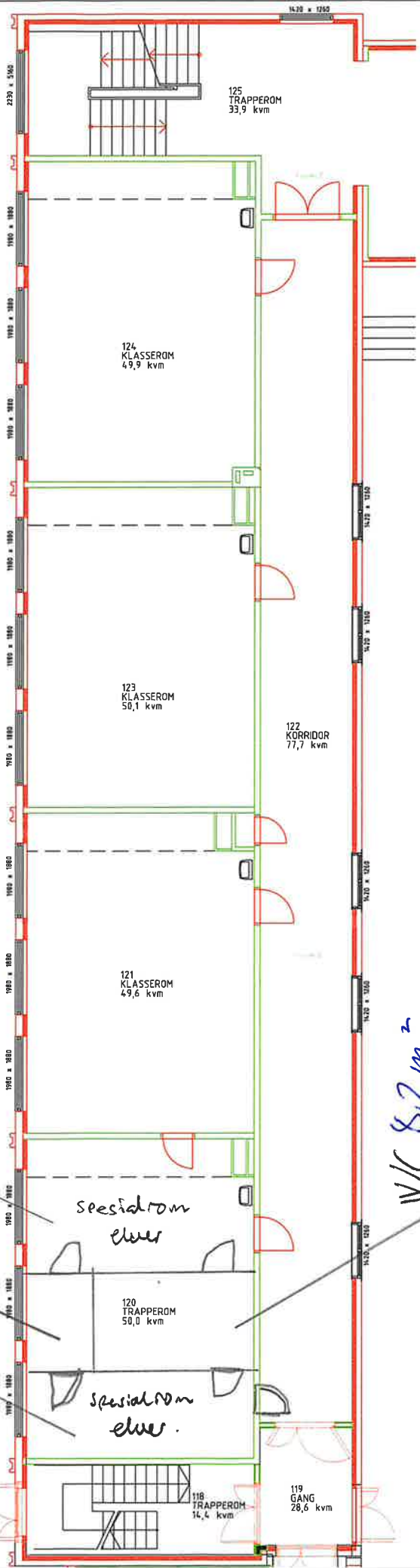

(126) 16,2 kvm²
 Layer 49 (127)
 17,8 kvm² (128)

WC 8,2 m²

1. ETASJE BARNESKOLEN

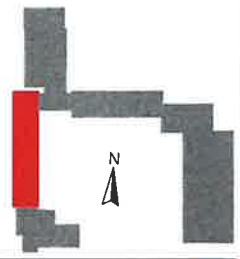

Prosjekt	Plan 1. etasje barneskole		
Fasilit	Glomfjord skole		
Adresse	Skoleveien 7	Utskr	45/24,26
Skala	1:100	Rev. av	TMB
Oppr. dato		Rev. dato	18.06.2020
Oppr. tegner	Rune Dahl, Nouravli Ark. Solvang Bygg AS		Oppr. dato
	Meløy kommune		Tegning nummer

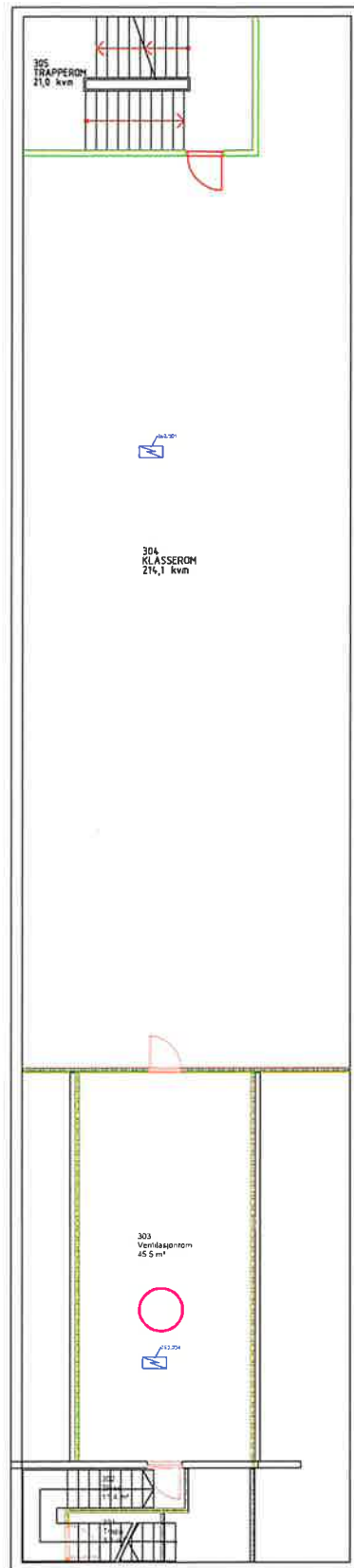

Prosjekt		Plan loft barneskolefloy		
Fasilitet		Glomfjord skole		
Adresse		Skoleveien 7		Gjort
				45/24,26
Skala		1:125		Rev. dato
		TMB		18.06.2020
Original lagnet av		Rune Dahl, Nansvoll Ark, Solhaga Bygg AS		Original dato
				1997-2014
		Meloy kommune		Figur nummer

Glomfjord skole



Skoletype	Skole og SFO	1. - 10. årstrinn	Nøkkeltall per 31.12.2023		
		4688	Antall elever:		122
	Brutto bygningsareal (m2)		Ledelse		
	Tomteareal: (m2)		Årsverk		
Type rom: klasserom ungd.skole/barneskole, SFO, garderobe, WC, annen bruk				Rom nr.:	Areal
ADM. Fløy	✓	1. etg.	Vestibyle	✓	133 64,8
	✓	"	Trapperom	✓	134 25,8
	✓	"	Garderobe Gang	✓	135 3,2
	✓	"	WC		136 1,7
	✓	"	WC <i>Gammelt toalett</i>		137 1,7
	✓	"	Kontor	✓	138 16,5
	✓	"	Garderobe <i>lager</i>		139 6,5
	✓	"	Kontor	✓	140 16,0
	✓	"	Kontor	✓	141 16,7
	✓	"	Klasserom <i>lager</i>		142 6,3
	✓	"	Gang	✓	143 2,6
	✓	"	Korridor	✓	144 62,8
	✓	"	BK		145 1,5
	✓	"	WC		146 2,4
	✓	"	WC		147 2,4
	✓	"	Materialrom <i>Kontor</i>	✓	148 16,0
	✓	"	Lærerværelse		149 54,2
	✓	"	Trapperom	✓	151 21,0
	✓	2. etg.	BK		209 2,7
	✓	"	Trapperom	✓	210 18,0
	✓	"	Møterom <i>Kontor</i>		211 50,1
	✓	"	Korridor	✓	212 49,3
	✓	"	Gang		213 14,1
	✓	"	Kontor		214 17,5
	✓	"	Kontor		215 17,2
	✓	"	Korridor	✓	216 24,2
	✓	"	Gang		217 14,2
	✓	"	Kontor		218 17,8
	✓	"	Kontor		219 16,8
	✓	"	Trapperom	✓	220 15,6

Type rom: klasserom ungd.skole/barneskole, SFO, garderobe, WC, annen bruk				Rom nr.:	Areal
ADM fløy	✓	Kjeller	Toalett piker	052	31,7
		"	Kott	053	1,8
	✓	"	Urinalrenne Lager	054	10,0
	✓	Mangler lys	Urinalrenne Lager/BK	055	11,4
	✓	"	Toalett gutter	056	30,0
	✓	"	Trapperom	057	24,3
	✓	"	Varmesentral	0,58	55,7
	✓	"	Teknisk rom	059	14,5
	✓	"	Batterirom Lager	060	6,1

1. ETASJE KONTORFLØY

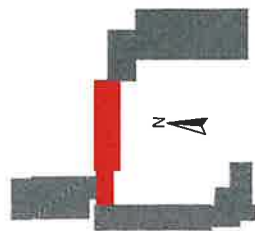
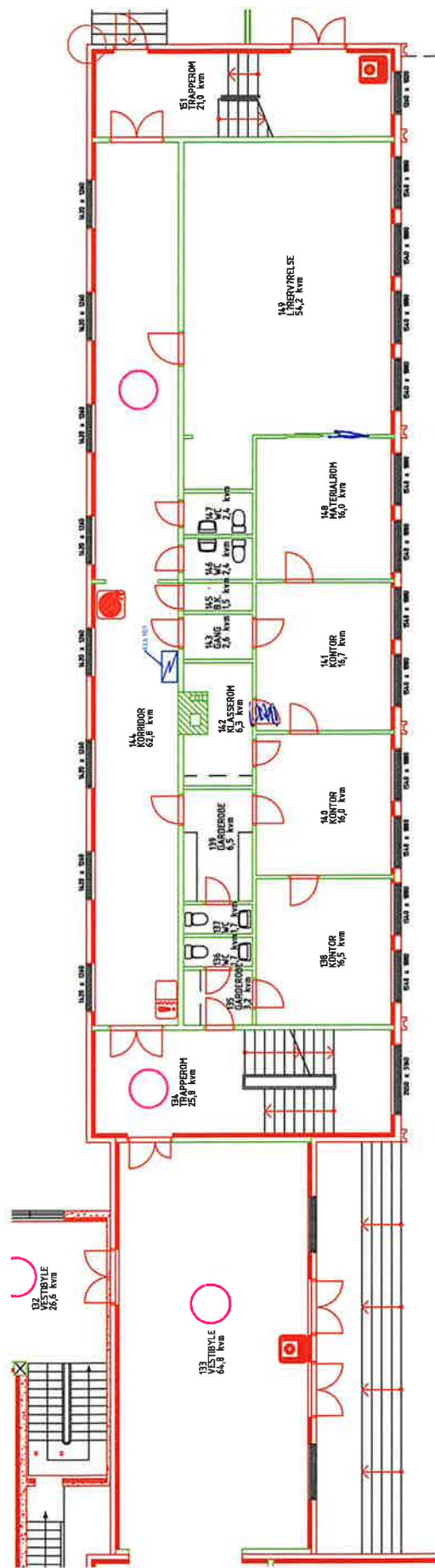

Prosjekt: Plan 1. etasje kontorfløy	
Prosjekt: Glomfjord skole	
Prosjekt: Skoleveien 7	Dato: 4.5/24, 26
Målestokk: 1:125	Tegnet av: TMB
Opprinn: Etabl. Mønstervall Ark. Selskaps Utbygg AS	Dato: 18.06.2020
Meløy kommune	Tegnet av: 1997-2014

2. ETASJE KONTORFLØY

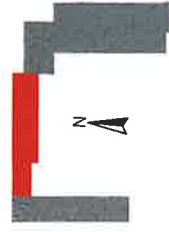
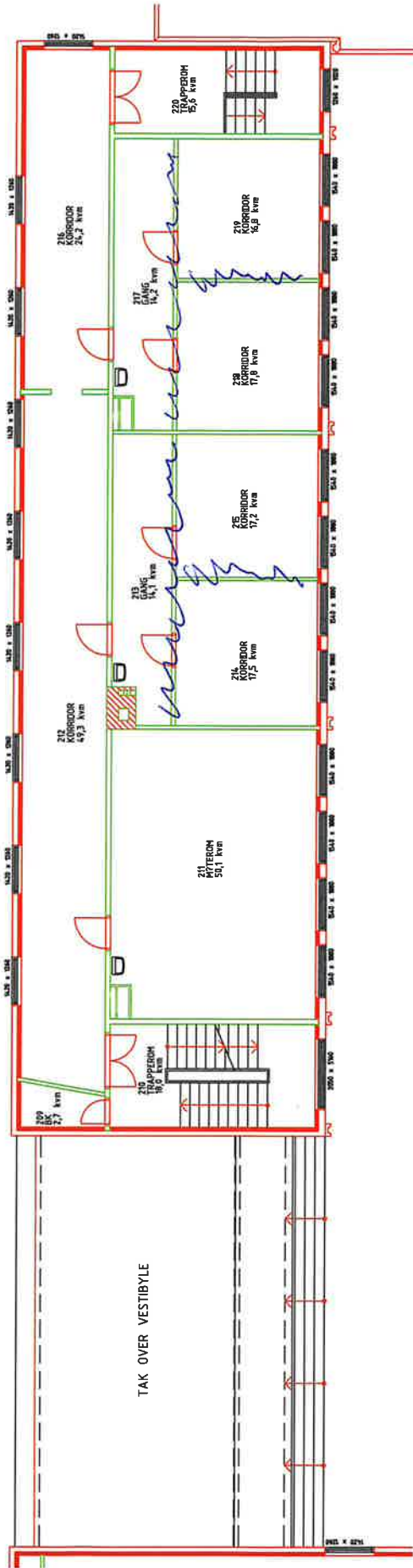

			
Plan 2. etasje kontorfløy			
Glomfjord skole			
Skoleveien 7		Dato:	4.5/24,26
Målestokk 1:125		Prosjekt av	TMB
		Rev. dato	18.06.2020
		Opparbeidet	1997-2014
Rune Dahl, Nilsenull Aik, Solheim Bygg AS			
Mjølstad kommune			

KJELLER KONTORFLØY OG MELLOMBYGG

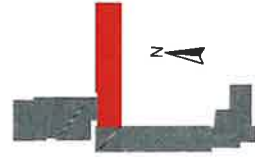
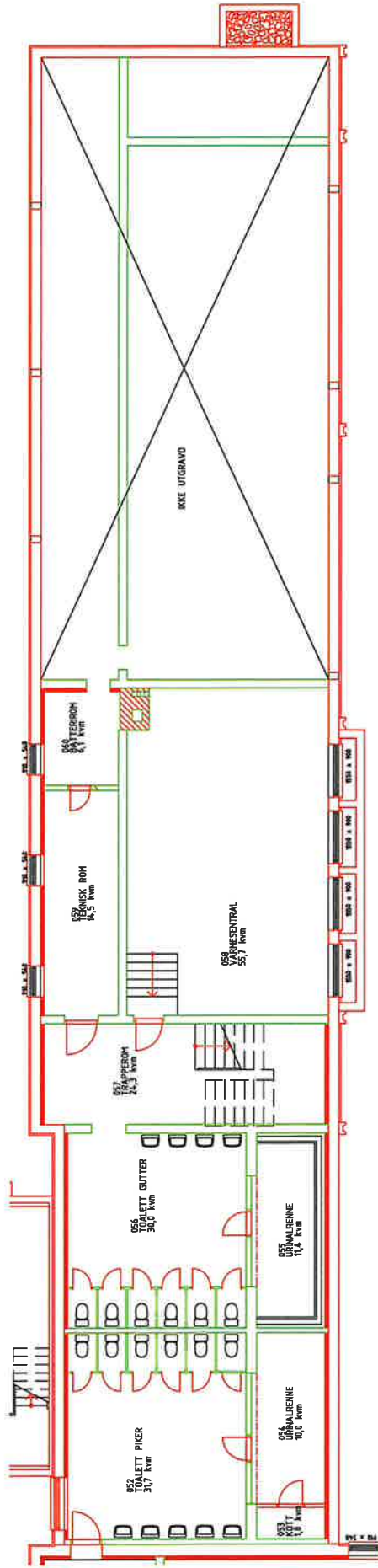

Formål	Plan kjeller kontorfløy		
Prosjekt	Glomfjord skole		
Adresse	Skoleveien 7	Geor	45/24.26
Skala	1:125	Prosjekt av	TMB
Opprørt av	Reins Dahl, Samvoll AS, Substans Bygg AS	For dato	18.06.2020
		Opprørt av	1997-2014
		Prosjektleder	
			Meiøy kommune

Glomfjord skole



Skoletype	Skole og SFO	1. - 10. årstrinn	Nøkkeltall per 31.12.2023
Brutto bygningsareal (m2)		4688	Antall elever: 122
Tomteareal: (m2)			Ledelse Årsverk

Type rom: klasserom ungd.skole/barneskole, SFO, garderobe, WC, annen bruk	Rom nr.:	Areal
GYMBYGG ✓	1. etg.	Gymsal 126 199,5
✓	"	Scene 127 97,9
✓	"	Apparatrom Lager 128 16,5
✓	"	Ventilasjonsrom 129 14,4
✓	"	Trapperom 130 8,5
✓	"	Apparatrom 131 23,0
✓	"	Vestibyle 132 26,6
✓	Kjeller	Garderobe 1 Kostymelager 029 11,2 18,5
✓		Klasserom Lager 030 18,6 12,2
✓		Garderobe 3 031 29,0
✓		Vindfang 032 6,0
✓		? Dusj 033 23 31,0
✓		Garderobe Lager Kamps 034 35,8
✓		WC ikke i bruk 035 1,1
✓		BK 036 5,4
✓		Tavlerom 037 0,9
✓		Lærer 038 3,1
✓		Lærer 039 2,6
✓		Trapperom 040 6,4
✓		WC 041 1,0
✓		Gang 042 12,3
✓		Lager Arkiv 043 7 31,0
✓		Gang 044 19,0
✓		Dusj 045 31,0
✓		WC ikke i bruk 046 1,1
✓		Lærer 047 4,2
✓		Lærer 048 4,2
✓		WC 049 1,1
✓		Garderobe 2 050 34,5
✓		Gang 051 33,4

1. ETASJE GYMBYGG

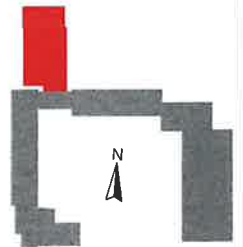
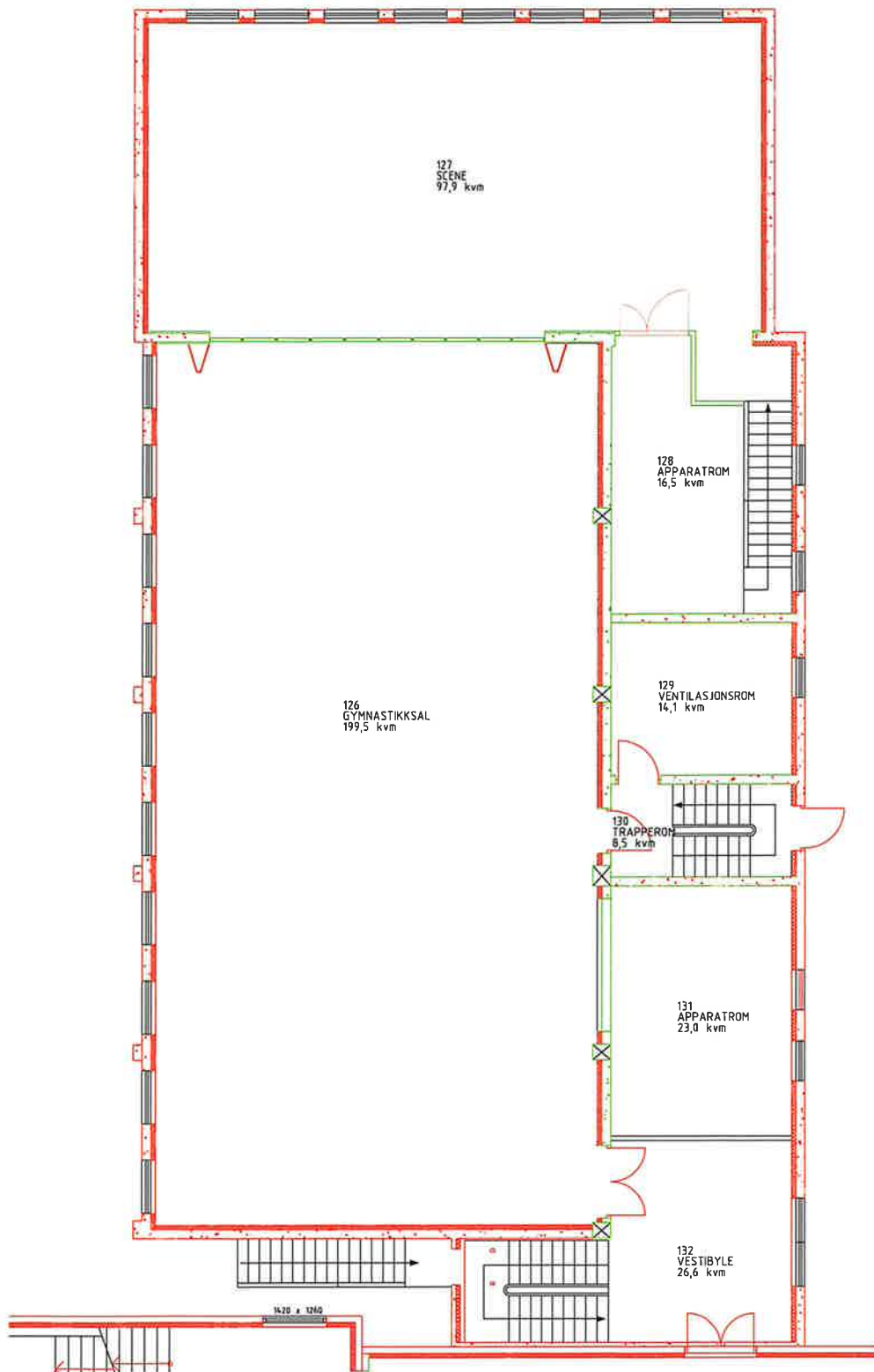

Innhold	Plan 1. etasje gymbygg			
Facitet	Skoleveien 7			
Adresse	Skoleveien 7	Dato	45/24,26	
Skala	1:100	Rev. av	TMB	Rev. dato
Oppr. tegnet av	Rune Dahl, Nansenvoll Ark. Solfaug Bygg AS	Oppr. dato	1997-2014	
Meley kommune				Tegningnummer

KJELLER GYMBYGG

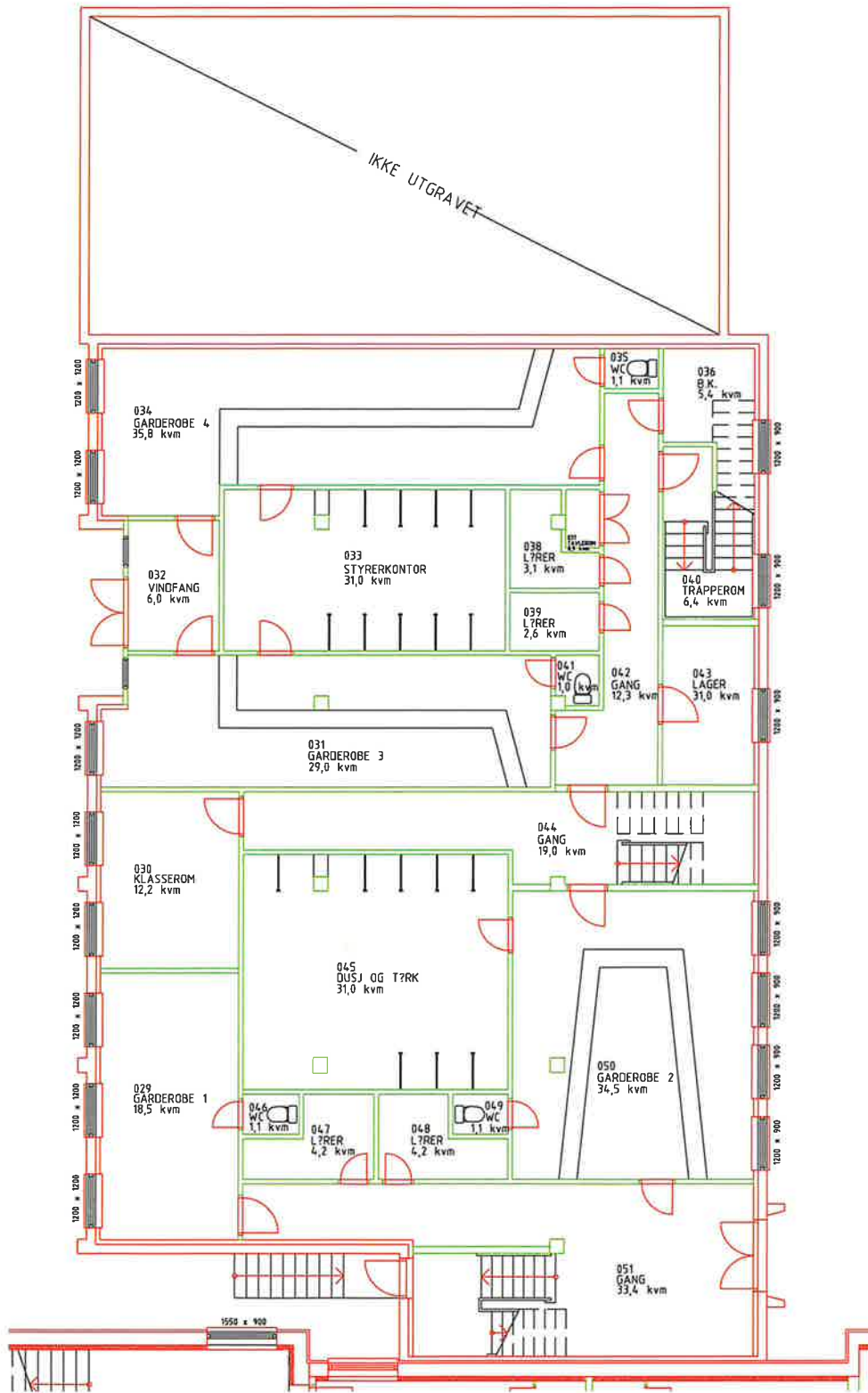

Innholds		Plan kjeller gymbygg		
Fasitet		Glomfjord skole		
Adresse		Skoleveien 7		Dato
				45/24,26
Målestokk		1:100		Rev. dato
		Revisert av		18.06.2020
Opprørt tegnet av		Rune Dahl, Nansvoll Ark. Soltang Bygg AS		Opprørt dato
				1997-2014
Meløy kommune				Tegningnummer